DE-COSTI BROS SEAFOODS

Wholesalers — Retailers — Processors
in Fresh & Frozen Seafood

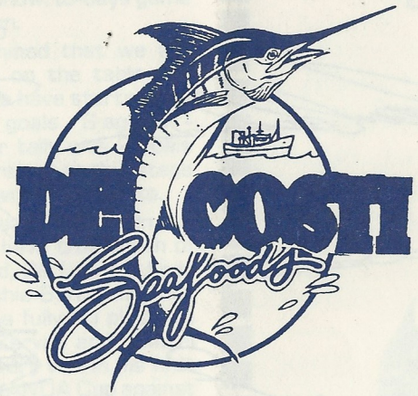

SYDNEY FISH CENTRE

GIPPS STREET, PYRMONT, 2009, AUSTRALIA
Telephone: 692-9188 Telex: AA73306

PROPRIETORS: GEORGE COSTI & HARRY DEMETRIOU

Ευχόμαστε σ ολόκληρο τον ελληνισμό
ΚΑΛΟ ΠΑΣΧΑ

DE-COSTI BROS SEAFOODS

Major Sponsors of Sydney Olympic

PRINTED BY ARIS PRESS PTY. LTD. 550 0460

LEFTI STEEL FIXES

1st Floor, 210 Homer St., Earlwood □ Tel.: 558-1910

4th May, 1986

MATCH PROGRAMME

SYDNEY OLYMPIC

1291

SYDNEY CROATIA

□ OLYMPIC AIRWAYS - NATIONAL SOCCER LEAGUE □

Γράφουν για μας...

ΟΙ ΠΑΛΑΙΟΙ ΠΟΔΟΣΦΑΙΡΙΣΤΕΣ ΕΥΧΑΡΙΣΤΟΥΝ

■ *Σε γράμμα που έστειλε ο Σωτήρης Πατρινός στον «Ελληνικό Κήρυκα» διαβάσαμε το ακόλουθο κομμάτι:*

Αγαπητή Σύνταξη.

Εκ μέρους των παλαιών ποδοσφαιριστών του Πανελλήνιου θέλω να ευχαριστήσω θερμά την Διοίκηση του Σύδνεϋ Ολύμπικ, για την χαρά που μας έδωσε με το να μας τιμήσει σε πρόσφατη κοινωνική εκδήλωση. Για μας ήταν μια αναγνώριση των υπηρεσιών που προσφέραμε στον ιστορικό και λαοφιλή ποδοσφαιρικό μας σύλλογο.

ΕΜΕΙΣ οι παλαιοί ποδοσφαιριστές παρακολουθούμε με πολύ ενδιαφέρον την πρόοδο ηθική, αγωνιστική και οικονομική που σημειώνεται φέτος και διαβεβαιούμε ότι είμαστε στο πλευρό της ομάδας μας έτοιμοι να προσφέρουμε κάθε δυνατή βοήθεια.

Ακόμα, πιστεύουμε, ότι σύντομα το Σύδνεϋ Ολύμπικ θα κάνει τον Ελληνισμό να αισθάνεται υπερήφανος για την ομάδα του.

Ευχαριστώ για τη φιλοξενία
Ευχαριστώ για τη φιλοξενία
Σωτήρης Πατρινός

■ *Πολύ καλά σχόλια έκανε και ο «Κόσμος» στη σελίδα «ο Κόσμος των σπορ» με τίτλο «Μια ιδέα αξιέπαινη».*

Επίσης και οι ίδιοι οι φίλαθλοι που παρακολούθησαν τον πρώτο αγώνα του τουρνουά των μικρών (U/10) που χρηματοδοτείτε από την εταιρεία Olympic Spare Parts and GTX Castrol Oil.

Στον πρώτο αυτό αγώνα η ομάδα του Αγίου Σπυρίδωνα νίκησε την Campsie United με 3-0.

Ο επόμενος αγώνας θα είναι την 25ην Μαΐου

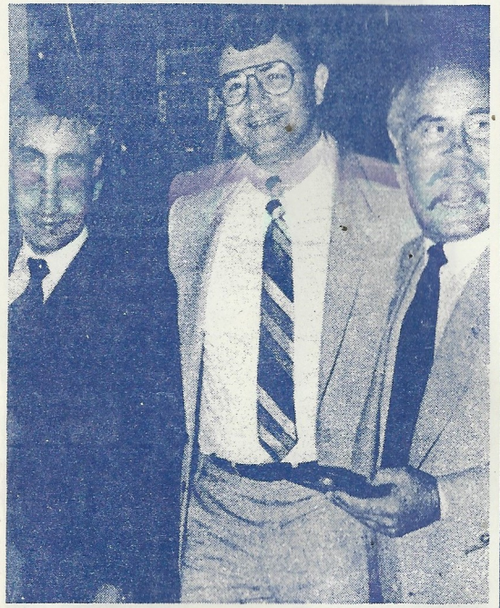

□ Ο Σωτήρης Πατρινός (δεξιά) με τον Πρόεδρο της N.S.W.S.F. κ. Τζων Κωνσταντάϊν και τον Πρόεδρο του Σύδνεϋ Ολύμπικ κ. Τομ Ντουμάνη.

SYDNEY OLYMPIC SOCCER CLUB

Sydney Olympic Soccer Football Club Ltd.

17 BUCKLEY ST.,
MARRICKVILLE 2204
TELEPHONE: 550-2069

BOARD OF DIRECTORS

President:
Tom Doumanis

Vice President:
Harry Zantey

Honorary Secretary:
Theophilos Premetis

Honorary Treasurer:
George Pashalis

Ass. Treasurer:
Con Theoharis

Editor &
Functions - Director:
Eddie Harris

Marketing Director:
Con Tsattalios

1st team L.D.:
Nick Diakos

Youth team L.D.:
Con Bozionelos

Director:
Con Passalis

PRESIDENT'S MESSAGE

I extend a warm welcome to Sydney Croatia for what promises to be another absorbing match between the two most entertaining teams in Australian Soccer.

It will certainly be a refreshing spectacle after the defensive minded teams of the past three weeks.

I can well understand that Coaches must protect their positions and salvage as many points as possible by stacking their defence to protect their goalmouth. But at the same time surely there is a general responsibility to the promotion of the code and to providing entertainment value for the paying customers.

Soccer is constsantly facing an uphill struggle to gain acceptance and recognition from the general community and the commercial media without alienating those faithful supporters who traverse their way to our sub-standard grounds week in week out by subjecting them to mediocre defensive spectacles.

Perhaps the only solution is to revent to the three point system for a win and one point for a draw thus providing an incentive for the attacking team and minimising the points gained by the defensive boors who are frustrating the game.

On the point of commercial media coverage it is time that supporters begin to complain vigorously and constantly to the commercial interests over their paltry coverage of Soccer.

We at Soccer seem to take for granted that the commercial media will not support Soccer. What we ought to have in mind is that commercial media cannot ignore constant complaints about lack of Soccer coverage. Every three years they must account to the Australian Broadcasting Tribunal as to why their Licences ought to be renewed.

Licences ought to be renewed.

Special interests groups who mount challenges to the Renewal of Licences by particular media stations inevitably gain recognition if there is merit to the objecstions.

Special interests groups who mount challenges to the Renewal of Licences by particular media stations inevitably gain recognition if there is merit to the objecstions.

Soccer with its wide support throughout the community and the blatant discrimination by the commercial media will have strong contentions for a sympathetic hearing by the A.B.T. However, we cannot leave such a challenge to the last minute our protests must commence from now to ensure that a strong case is before the A.B.T. when the hearings for the renewals commence in two and a half years time.

Full marks to Harry Michaels, SBS-TV, and 2G-B Radio for the coverage of Soccer this year. Soccer supporters everywhere should show their appreciation to these stations so that Programme Producers can be aware that what they have done for Soccer is appreciated. It will certainly be an incentive for these Producers to further argue the case for Soccer with their respective hierarchys.

Tom A. Doumanis
President

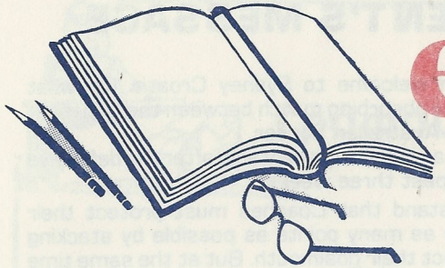

editorial

By EDDIE HARRIS

■ *Μας ανακοινώθηκε ότι ο Γιάννης Κούρος, ο ήρωας υπεραθλητής μας, έπαθε ένα μικρό ατύχημα στο πόδι και η συμμετοχή του στον Μαραθώνιο 86 Σύδνεϋ-Μελβούρνη είναι αμφίβολη.*

Οι ευχές όλων μας είναι να μπορέσει να αποθεραπευθεί νωρίς ώστε να δοξάσει το ελληνικό όνομα άλλη μια φορά.

Ο Θήο Πρεμέτης, ο γραμματέας μας συνοδεύει τον Γιάννη Κούρο. Του ευχόμαστε καλή επιτυχία.

■ *Την Αγια σημερινή μέρα του Ελληνικού Πάσχα η σκέψη όλων μας είναι στον δύσκολο αγώνα της ομάδας μας με την Croatia.*

Ας ευχηθούμε όμως ότι οι παίχτες μας θα ξεπεράσουν κι αυτό το εμπόδιο, ώστε να προχωρήσουμε ένα ακόμα βήμα πιο κοντά στον τίτλο...

■ *Δυστυχώς για μας τους Έλληνες, όταν όλα πάνε καλά, αρχίζει η «φαγρμάρα». Είναι φαίνεται η μοίρα μας να ενθουσιαζόμαστε πολύ εύκολα και να εθελοτυφλούμε στην πραγματικότητα.*

Ας μη ξεχνάμε ότι ο μεγαλύτερος εχθρός του Έλληνα είναι ο ίδιος του ο εαυτός.

Όλοι μαζί ενωμένοι ας αγωνιστούμε για το καλό του Ολύμπικ, χωρίς προσωπικά συμφέροντα και επιδιώξεις. Μόνο έτσι θα πετύχουμε να ανέβει η ομάδα μας περισσότερο.

Το φετεινό Συμβούλιο κάνει κάθε δυνατή προσπάθεια για την επιτυχία του Ολύμπικ, αφήνοντας στην άκρη κάθε προσωπικό συμφέρον. Όλα τα μέλη του ενωμένα πάνω σε ένα κοινό σκοπό, βρίσκονται στο πλευρό του σημερινού Πρόεδρου κ. Ντουμάνη, που σίγουρα θα μας προσφέρει μεγάλες επιτυχίες στο μέλλον.

Οι διάφορες διενέξεις δεν οφελούν την ομάδα. Ας τις αφήσουμε και ας ξοδέψουμε τον καιρό μας «κτίζοντας» και όχι «γκρεμίζοντας» ότι με τόσο κόπο έχει κτιστεί από τους προηγούμενους.

Όλοι μαζί, σύμβουλοι, Πρόεδρος, μέλη, πρώην Πρόεδροι, πρώην σύμβουλοι και απλοί φίλαθλοι όλοι μαζί στο προσκλητήριο σάλπισμα του Ολύμπικ.

■ *Στο προσκλητήριο αυτό πρώτος ενέδωσε ο προπονητής μας κ. Σιέφερ, ο οποίος ενώ αρχικά εκδήλωσε την επιθυμία να παραιτηθεί μετανιώστηκε και παρέμεινε στη θέση του, και το Συμβούλιο προς εκτίμηση της καλής αυτής ενέργειάς του του υπέγραψε διετές συμβόλαιο.*

■ *Αν όλοι μας ενώσουμε τις ενέργειές και τις προσπάθειές μας θα είσθε σίγουροι πως το Ολύμπικ θα μεγαλουργήσει.*

■ *Ακόμα μια προσφορά και ακόμα ένας τυχερός Αυτή τη φορά το τυπογραφείο ARIS PRESS PTY. LTD. Ο τυχερός θα περνά από τα γραφεία του εν λόγω τυπογραφείου και θα παίρνει 50 δολλάρια. Η διεύθυνση είναι 64 Chapel Street, Marrickville.*

Μη πετάτε λοιπόν το βιβλιαράκι-πρόγραμμα του εκάστοτε αγώνα.

Ευχαριστούμε το Aris Press για την ευγενική προσφορά του.

Ευχές για το Πάσχα και Χρόνια Πολλά μας διαβίβασαν οι:

- Sydney Olympic Supporters Club
- Sydney Olympic "Juniors"
- Sydney Olympic Women's Auxiliary Committee
- Sydney Olympic Women's Teams
- Our Cheering Squad
- Our Coaches, Players and our Volunteer helpers.

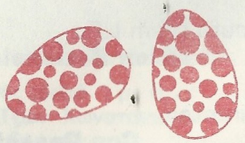

Προσεχείς Εκδηλώσεις...

ΣΑΒΒΑΤΟ, 31 ΜΑΙΟΥ

θα πραγματοποιηθεί ο χορός που διοργανώθηκε με συνεργασία με τον κ. Βασ. Λαζαρή στο TWIN RESTAURANT 560 Botany Road, Alexandria.

Στο χορό αυτό θα υπάρχει ορχήστρα, Floor Show and Belly Dancer. Την πολυτελή αίθουσα και τα φαγητά τα προσέφερε εντελώς δωρεάν ο κ. Λαζαρής. Του είμεθα βαθειά ευγνώμονες.

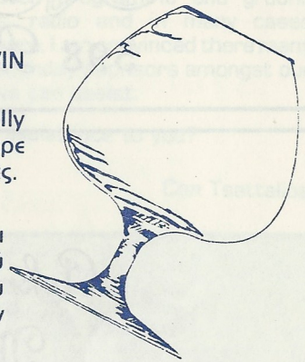

☐ Ελάτε να περάσουμε μια ευχάριστη βραδιά. Ποτά και αναψυκτικά σε πολύ χαμηλές τιμές. Τιμή εισιτηρίου μετά φαγητού 25 δολλάρια. Για εισιτήρια αποταθείτε στην διεύθυνση του Restaurant ή στους συμβούλους της ομάδας ή τηλεφωνήστε στον κ. Ε. Χάρρις στο 570-2829 μετά τις 2.00μμ.

ΣΑΒΒΑΤΟ, 14 ΙΟΥΝΙΟΥ

ΧΟΡΟΣ

στην Αιγυπτιακή Εστία, McEvoy Street, Alexandria
από ώρα 8.00μμ μέχρι 1.00 το πρωϊ
Θα μας διασκεδάσει η εκλεκτή ορχήστρα «The Delphians» και Belly dancer
Εισιτήριο μετά φαγητού $25.00
☐ Τηλεφωνείστε για εισιτήρια στον κ. Ε. Χάρρις 570-2829 (μετά τις 2μμ) και στον κ. Johnson 634-3692 (μετά τις 6μμ)

ΕΤΗΣΙΟΣ ΧΟΡΟΣ

Στις 4 Οκτωβρίου 1986, ημέρα Σάββατο θα γίνει ο ετήσιος χορός για την ανάδειξη «Μισς Σύδνεϋ Ολύμπικ». Για το σκοπό αυτό ζητούνται κοπέλες να λάβουν μέρος στο διαγωνισμό. Περισσότερες πληροφορίες για τη συμμετοχή στον Πρόεδρο κ. Ντουμάνη τηλέφωνο 698-4233 και στον κ. Χάρρις 570-2829 μετά τις ώρες εργασίας.

Sydney Olympic
Acknowledges the Support of
CAG Refrigeration Pty. Ltd.
598 Parramatta Road, Croydon

Sydney Olympic
Acknowledges the Support of
M F C Supermarkets

Sydney Olympic
Acknowledges
the Support
of
of

Aris Press Pty. Ltd.
64 Chapel Street,
Marrickville

Greek Radio
Program

2NBC
FM Stereo 90.1

ΟΙ ΑΦΙΕΡΩΣΕΙΣ ΦΙΛΩΝ ΑΚΡΟΑΤΩΝ ΚΑΙ ΑΝΑΚΟΙΝΩΣΕΙΣ ΣΩΜΑΤΕΙΩΝ ΚΑΙ ΣΥΛΛΟΓΩΝ ΑΠΟ ΤΟ ΣΤΑΘΜΟ ΜΑΣ ΕΙΝΑΙ ΤΕΛΕΙΩΣ ΔΩΡΕΑΝ.

Phones: 559 3030
- 520 2766

MARKETING DIRECTOR'S REPORT

As you are probably already aware from the advertising around the ground, todays matchday sponsor is LEFTI STEEL FIXES.

On behalf of our Club I wish to extend our sincere thanks and graditute for the support and generosity they have shown.

Today's matchdays sponsorship brings our title to 4 so far, oviously we still have room for more. THE CONCEPT OF MATCHDAY SPONSORSHIP.

The idea behind the match sponsorship was not only to provide our Club with funds but just as importantly to provide our sporters and the business sector with an opportunity and means to promote the names and products through our Club.

When you consider our Club's ability to draw large crowds match programme and ground advertising press, radio and in many cases national T.V. exposure, I am convinced there many more potential matchday sponsors amongst our supporters that we can assist.

Can we be of assistance to you?

Con Tsattalios

LEFTI STEEL FIXES
1st Floor, 210 Homer St., Earlwood □ Tel.: 558-1910

BRAVO
COFFEE
Pty. Ltd

177 Enmore Road, Enmore
Telephones: 519 1209 - 560 4666

NATIONAL SOCCER LEAGUE

SYDNEY OLYMPIC SOCCER CLUB

SYDNEY OLYMPIC

1 G. MEIER
2 M. RODGERS
3 M. COADY
4 T. DAKOS
5 E. STANCOVIC
6 G. PHILLIPS
7 P. RASKOPOULOS
8 M. SOPER
9 S. STEPHENSON
10 S. JOHNSON
11 C. KALANTZIS
12 V. ESTAVILLO
14 S. BRANT
15 R. BURKE
20 B. LONDOS

Coach: **MANFRED SCHAEFER**

SYDNEY CROATIA

Watson
Savor
M. Kovacic
A. Kovacic
V. Rozic
Jennings
Odzakov
Rumora
Clinch
Jurin
Arnold
Lamond

Coach: **VEDRAN ROZIC**

325 Burwood Road, Belmore
Night Club Restaurant
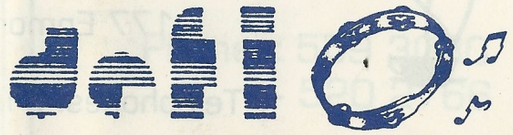
325 Burwood Road, Belmore

"It's Ours!" Peter Raskopoulos hoists the national cup aloft in triumph.

SCOREBOARD

NORTHERN DIVISION

	W	D	L	F	A	Pts
Sydney Olympic	2	[illegible]	0	14	6	6
Marconi	3	0	1	9	4	6
Sydney Croatia	3	0	1	9	5	6
Wollongong	3	0	1	8	4	6
Blacktown	3	0	1	5	5	6
Apia Leichhardt	2	1	1	4	2	5
Sydney Olympic	1	1	2	8	8	3
St George	1	1	2	5	6	3
Canberra	1	1	2	3	4	3
Newcastle	0	3	1	4	8	3
Canterbury	0	1	3	2	10	1
Monaro	0	0	4	2	11	0

NATIONAL YOUTH LEAGUE

	P	W	D	L	F	A	Pts
AIS	5	4	1	—	29	2	9
Leichhardt	4	3	1	—	14	3	7
Sydney City	4	3	1	—	14	5	7
St George	5	3	1	1	13	8	7
Canberra	4	3	—	1	13	8	6
Sydney Olympic	5	2	1	2	10	8	5
Blacktown	5	2	1	2	7	13	5
Marconi	4	2	—	2	7	5	4
Croatia	4	1	1	2	4	10	3
Wollongong	4	1	—	3	6	11	2
Inter-Monaro	5	1	—	4	5	24	2
Newcastle	4	—	1	3	3	7	1
Canterbury	5	—	—	5	2	23	—

325 Burwood Road, Belmore
Night Club Restaurant

325 Burwood Road, Belmore

Sydney Olympic
Acknowledges the Support
of
Mr. Manos Kambouroglou
& his Sponsorship

Sydney Olympic
Acknowledges the Support
of
Olympic Spare Parts
Illawarra Road, Marrickville
& G.T.X. Castrol Oil
Sponsors of U/10 Competition

Έκδοση Δελτίου Ταυτότητας και ελεύθερης εισόδου για ισόβια και ιδρυτικά μέλη

Παρακαλούνται όλα τα ισόβια και ιδρυτικά μέλη (Life and Foundation Members) όπως συμπληρώσουν την φόρμα και την φέρουν τα γραφεία του Σύδνεϋ Ολύμπικ, 17 Buckley Street, Marrickville, επάνω όροφος με μια φωτογραφία.

ΣΗΜΕΙΩΣΗ

1 Μόνο στους κατόχους των δελτίων αυτών, θα επιτρέπεται η ελεύθερη είσοδος στο γήπεδο από την φετεινή περίοδο.

2 Δεν θα επιτραπεί από φέτος η ελεύθερη είσοδος σε κανένα ισόβιο ή ιδρυτικό μέλος αν δεν έχει μαζί του το δελτίο αυτό.

3 Δικαιούχοι που για οποιονδήποτε λόγο δεν έχουν μαζί τους την κάρτα αυτή θα υποχρεούνται στην πληρωμή του αντίτιμου του εισιτηρίου εισόδου.

4 Το δελτίο αυτό δεν μεταβιβάζεται. Είναι για προσωπική χρήση και παράνομη χρησιμοποίηση πιθανόν να επιφέρει νομικές συνέπειες.

5 Το δελτίο ταυτότητας θα περιλαμβάνει μόνον το όνομα, επώνυμο και φωτογραφία (από τα προσωπικά στοιχεία του δικαιούχου).

ΠΩΣ ΝΑ ΓΙΝΕΤΕ ΙΣΟΒΙΟ ΜΕΛΟΣ

Αν δεν είστε ισόβιο μέλος και θέλετε να γίνετε το Διοικητικό Συμβούλιο μπορεί να σας προτείνει, αρκεί να καταθέσετε το ποσόν των 1.500 δολλαρίων.

Τότε έχετε την δυνατότητα να αγοράσετε και δεύτερη θέση στο γήπεδο, αν καταβάλετε επί πλέον το ποσό των 500 δολλαρίων. Μέλη που είναι ήδη ισόβια ή ιδρυτικά εξασφαλίζουν και δεύτερη θέση εντός του γηπέδου εφόσον καταβάλουν το απαιτούμενο χρηματικό ποσό των 500 δολλαρίων.

ΟΡΟΙ ΚΑΙ ΠΛΕΟΝΕΚΤΗΜΑΤΑ

ΙΣΟΒΙΑ ΣΥΜΜΕΤΟΧΗ ΣΗΜΑΙΝΕΙ:

1 Θα είσθε μέλος εφ όρου ζωής.

2 Θα έχετε εξασφαλίσει θέση στο γήπεδο της ομάδας εφ όρου ζωής (αν αποφασίσετε να αγοράσετε και δεύτερη θέση, θα έχετε δυο εξασφαλισμένες θέσεις για τον εαυτό σας και για ένα προσκεκλημένο άτομο, εφ όρου ζωής).

3 Θα έχετε δικαίωμα σταθμεύσεως του αυτοκινήτου σας εφ όρου ζωής (εάν βέβαια υπάρχει διαθέσημη θέση).

ΣΥΜΠΛΗΡΩΣΤΕ ΤΑ ΠΑΡΑΚΑΤΩ ΣΤΟΙΧΕΙΑ ΣΤΗΝ ΑΓΓΛΙΚΗ

SYDNEY OLYMPIC SOCCER CLUB

ΟΝΟΜΑ (Name) .....

ΕΠΩΝΥΜΟ (Surname) .....

ΔΙΕΥΘΥΝΣΗ (Address) .....

.....

ΠΟΤΕ ΓΙΝΑΤΕ ΙΣΟΒΙΟ ή ΙΔΡΥΤΙΚΟ ΜΕΛΟΣ

ΗΜΕΡΟΜΗΝΙΑ (Date) .....

ΥΠΟΓΡΑΦΗ
(SIGNATURE) .....

G. KEFALAS HARDWARE

Αγοράζετε τώρα από την αποθήκη μας!!!

★ ΜΠΟΓΙΕΣ
★ ΤΣΙΜΕΝΤΟ
★ ΑΜΜΟ
★ ΧΑΛΙΚΙ

□ ΜΕΓΑΛΗ ΣΥΛΛΟΓΗ ΑΠΟ ΠΛΑΚΑΚΙΑ ΤΟΙΧΟΥ ΚΑΙ ΠΑΤΩΜΑΤΟΣ □

Ανοιχτά 7 ημέρες και δωρεάν μεταφορά

240 ILLAWARRA ROAD, MARRICKVILLE • Tel.: 559-5906

(Απέναντι από το παλιό ODEON και δίπλα ακριβώς από τον Ελληνικό φούρνο)

TONY'S BUILDING SUPPLIES

315 Enmore Road, Marrickville
519 4526 - 519 8258

ΥΠΟ ΤΗΝ ΔΙΕΥΘΥΝΣΗ
ΜΑΡΙΟΥ ΚΕΦΑΛΑ

ΑΝΟΙΚΤΑ:

Δευτέρα - Σάββατο από 7.00πμ. - 6.00μμ.
Κυριακή: 7.00πμ. - 2.00μμ.

Twin Restaurant

Phones:
669-2970
669-2210
A.H. 344-5409

□ Διαθέτουμε αίθουσες για 400 και 300 άτομα όπου μπορείτε να διοργανώσετε άνετα και σε πολυτελή ατμόσφαιρα τις διάφορες πολυπληθείς κοινωνικές σας εκδηλώσεις, αρραβώνες, γάμους, πάρτυς, βαφτίσεις και για τις εκδηλώσεις συλλόγων και οργανώσεων.

Η πολύχρονη πείρα μας σας απαλλάσει από τις σκοτούρες για την τέλεια εξυπηρέτηση των φίλων και καλεσμένων σας.

Sydney Olympic thanks Lazaris Family for their support

Σας ευχόμαστε

ΚΑΛΟ ΠΑΣΧΑ

και

ΧΡΟΝΙΑ ΠΟΛΛΑ

Twin Restaurant Sponsors Sydney Olympic

FROM THE BENCH

I like to welcome the Croatian 1st Grade Squad to Pratten Park and may I congratulate Vedran Rozic my colleque on the excellent results he has achieved so far with Croatia.

Olympic V's Croatia games in the past have always produced positive, exciting soccer and with so many star players on show, to-days game should follow the same pattern.

However we are determined that we are going to retain our position on the table and continue to move forward. We have started well (after four games) scored 14 goals - 6 against - last year (after 4 rounds) our tally was 2 goals forward, 2 goals against, therefore at this stage of the season I am satisfied with our results.

Our success so far this season has been due in part, to the fact that we have true depth of talent in our 1st Grade Squad, Bill Londos, Andy Stancovic, Simon Brandt, Richie Burke and Nick Theodorakopoulos (when he is fully fit) plus two promising youngsters Andy Zervas and Manuel Spanoudakis (Manuel played very well in his first full game in 1st Grade in the NANDA Cup against Wollongong) and of course Terry Patalis is due to arrivve back from Greece any day.

Of course Alex Lambropoulos, George Haniotis and Arthur Svinos were very much part of my 1st Grade Squad. Unfortunatelly NO Club can promise a player a spot in the top eleven or thirteen. The biggest mistake players can make is to take their publicity seriously. A good club man is not the one who scores the most goals or has the highest media profile. He is the one who takes the good with the bad and against all odds gives himself to his club. A club can only keep going so musch, especially when there are more than forty players within both squad.

The new attitude of clubs to wards players, where there is not a bottomless pit of finance is that the clubs respect the player who can realise this and honour his original contrsact with the club and continue to give his best.

Through the club-player relationship is a business proposition, these is fortunately a human element. Sydney Olympic is fortunate in that from the longest serving player to the youngest recruit, this seems to be surviving.

I do hope you enjoy todays game and thank you for your support.

Manfred Schaefer
Coach

Μεταξύ μας
ΜΕΤΑΧΑ

ΑΠΑΡΑΙΤΗΤΟ
ΓΙΑ ΚΑΘΕ
ΕΛΛΗΝΙΚΟ
ΣΠΙΤΙ

Σας ευχόμαστε
ΚΑΛΟ ΠΑΣΧΑ
και
ΧΡΟΝΙΑ ΠΟΛΛΑ

Ο Πρόεδρος
και το Διοικητικό Συμβούλιο
του Σύδνεϋ Ολύμπικ
εύχονται
σ ολόκληρο τον ελληνισμό
ΚΑΛΟ ΠΑΣΧΑ

Χριστός Ανέστη Χριστιανοί
του μισεμού μου αδελφοί
Χριστός Ανέστη φίλαθλοι αγνοί
του Ολύμπικ δόξα και τιμή.

Ε. Χάρρις